WI09.15 Goedkeuring voor productie
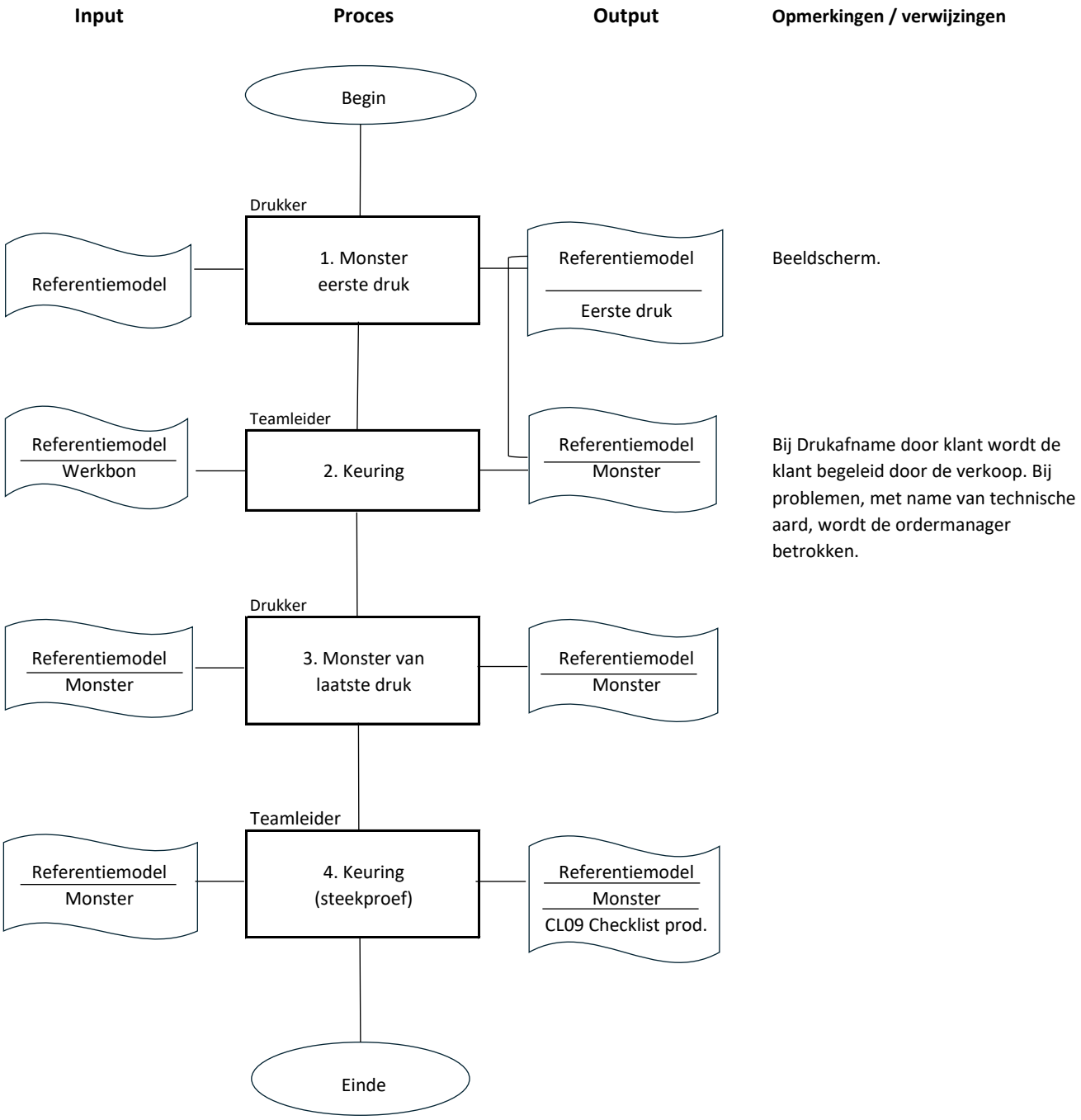
Versie: WI09.15/2.0/25 augustus 2025